

# ふくしだよりのと



小木小学校1・2・4年生との交流会



小木デイサービス

## 目次

- ◎ 赤い羽根共同募金にご協力ありがとうございました
- ◎ ご寄付ありがとうございました
- ◎ 石川県社会福祉大会・能登町社会福祉大会  
石川県身体障害者福祉大会開催
- ◎ できごと
- ◎ お知らせ
- ◎ ねんねのひろば・福祉ボーイ&ガール

## 社会福祉法人 能登町社会福祉協議会

〒927-0602 石川県鳳珠郡能登町字松波 13 字 77 番地  
TEL (0768) 72-2322 FAX (0768) 72-2310  
能登支所 能登町字宇出津ウ字 10 番地の 1  
TEL (0768) 62-3562 FAX (0768) 62-3562  
柳田支所 能登町字柳田梅部 198 番地  
TEL (0768) 76-0088 FAX (0768) 76-1202  
ホームページ <http://www.noto-shakyo.jp/>

■この広報誌は、社会福祉協議会会費及び共同募金の一部を使用して作成しています。

目が不自由な方で広報紙の文字が見えない方は、音訳テープをお貸しいたしますので社会福祉協議会までご連絡下さい。

# 赤い羽根共同募金にご協力ありがとうございました

昨年の10月1日から12月31日に行われた赤い羽根共同募金運動に、各町会長・町内会長・区長の皆様をはじめ、世帯、街頭、企業、学校、募金箱など、様々な形で募金活動にご協力いただきありがとうございました。

平成29年度に集められた募金は、平成30年度に地域福祉活動費として能登町内の福祉団体等に配分されます。

また、歳末たすけあい募金の配分は、能登町内の要介護度4・5の在宅高齢者を介護している世帯に在宅介護用品の購入助成として配分されました。

## 共同募金結果報告 **2,619,611円**

### <募金内訳>

募金内訳	件数	金額
戸別	5,318件	2,131,900円
街頭	1件	17,306円
法人	44件	373,000円
学校	4件	73,999円
その他	29件	23,406円
合計	5,396件	2,619,611円

### <配分方法>

配分先	金額
石川県共同募金会	329,000円
能登町共同募金委員会	1,707,611円
歳末たすけあい事業	400,000円
共同募金運動経費	94,000円
災害準備金拠出額	89,000円
合計	2,619,611円

### 法人募金(企業)にご協力をいただいた事業所のご芳名

(順不同・敬称略)

マルガー(瑞穂)	北川ヒューテック(株)宇出津営業所(宇出津)	(有)石岡石油店(小木)
佐々木農機具店(宇出津)	(株)葛土木(鷺川)	西中建設(株)(松波)
(有)ケイ・エム・ティ(藤波)	(有)神谷石油店(藤波)	(有)林鉄工所(小木)
(有)水上設備(宇出津山分)	(有)三栄自動車工業(宇出津)	(有)広瀬石油店(小木)
(有)大一商事(宇出津)	有限会社シグマ設計(宇出津)	升谷医院(松波)
山本鉄工所(鷺川)	医療法人社団持木会(宇出津)	(株)芳野経営プロジェクト(小木)
丸建道路(株)能登営業所(波並)	興能信用金庫(宇出津)	内浦町農業協同組合(松波)
(有)能都左官(山田)	大濱自動車サービス(崎山)	(有)恋路観光バス(松波)
(株)角田商店(宇出津新)	(株)上野喜八商店(宇出津)	興信工業(株)(時長)
(株)三宅配管(宇出津)	理容 木村(上町)	南山工務店(市之瀬)
(株)千間啓文社(宇出津)	柳田建設(株)(当目)	梶設備(株)(新保)
(有)能登浄化槽管理センター(宇出津新港)	石田豆腐店(柳田)	徳洋水産(有)(小木)
鳳珠電気工事(株)(宇出津山分)	(有)柳田製網(石井)	日本海測量株式会社(布浦)
河才水産(株)(宇出津新港)	(有)ほんま百貨店(柳田)	小菊(布浦)
(有)武田測量設計事務所(宇出津)	能州ソーイング(株)(上町)	

### 募金運動にご協力をいただいた団体

(順不同・敬称略)

ショッピングタウン アルプ 宇出津小学校 柳田中学校 松波中学校 小木中学校 能登高等学校

### 能登高等学校生徒による募金活動

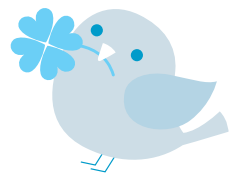

ご協力くださった皆さん どうもありがとうございました。

## 第66回石川県社会福祉大会

平成29年10月17日(火)石川県地場産業振興センターにおいて県内の社会福祉関係者600人が集い、標記大会が開催され、これまで多年にわたり社会福祉の発展に功績のあった473名59団体に県知事表彰並びに県社会福祉協議会会長表彰が授与されました。なお、能登町関係の方は次の方々です。おめでとうございます。

### 石川県社会福祉協議会会長表彰(敬称略)

#### 1 社会福祉事業従事者

山田 梢恵(第二長寿園デイサービスセンター)、桶田 昌伸(特別養護老人ホーム第二長寿園)  
高 広展(デイサービスセンター多花楽)、馬場美由紀(能登町社会福祉協議会ヘルパーステーション)

#### 2 ボランティア活動者・活動団体

石川県立能登高等学校 崎山まんてん食堂 そくさい会 姫ゆり会 たんぽぽクラブ 当日地区お楽しみ会  
秋吉お楽しみ会 キリコ橋会

### 石川県知事表彰(敬称略)

#### 1 民生委員児童委員 川端 晃

#### 2 社会福祉事業従事者

谷政 礼子 山本 真澄(石川県鳳寿荘)、地原 善恵 大豊 千幸 竹平 佳代 山田 俊和 中口美知子  
坂口 靖典(特別養護老人ホーム第二長寿園)、室谷 秀樹 石田 瞳(第二長寿園短期入所生活介護センター)、  
椿原 晶子 坂尻夕起子(第二長寿園デイサービスセンター)、豊原 常子 湊 久美子(グループホーム長寿の郷)、蔵 美和子(多花楽会訪問介護事業所)、向井佐和子(小木デイサービスセンター)

#### 3 社会福祉事業関係団体役職員等

中道 義広(能登町社会福祉協議会)

#### 4 ボランティア活動者・活動団体

河村 喜久子 田町すずらん会 新町ふれあい会 まんてん食堂不動寺会

## 第9回能登町社会福祉大会

平成29年10月13日(金)能登町役場大集会場において、町内福祉関係者等約150名が集い能登町社会福祉大会を開催いたしました。式典では永年にわたり社会福祉に功績のあった方々、18名8団体に町社会福祉協議会会長より表彰状が授与されました。表彰を受けられたのは、次の方々です。おめでとうございます。

### 能登町社会福祉協議会会長表彰(敬称略)

#### 1 民生委員児童委員 時長 泰美(民生委員児童委員協議会能都支部)

#### 2 社会福祉事業従事者

高井 克美(特別養護老人ホーム第二長寿園)、藤井 千明(第二長寿園デイサービスセンター)、新谷 信子  
(第二長寿園訪問介護サービスセンター)、今井 美和子 坂下 清美 平田 有花(グループホーム長寿の郷)、  
田中 由子 高平 まゆみ(多花楽会訪問介護事業所)、大門 広美(しらさぎ保育所)、  
寺下 奈津美(ひばり保育所)、橋本 裕美子 山岸 ゆかり(柳田保育所)、作田 夏希(小木こども園)

#### 3 社会福祉事業関係団体役職員

能登町身体障害者福祉協会理事 宮下 貞子  
内浦地区遺族会理事 平田 クニ子 干場 昭男 南山 尚治

#### 4 ボランティア活動団体

(高齢者サロン) 七見なかよしサロン 鈴ヶ嶺お楽しみ会 百万脇十日会  
(地域支え合いグループ) 石井福祉ボランティア 重年福祉グループ 下浜2ボランティアグループ  
下浜3ボランティアグループ 下浜4ボランティアグループ

また記念講演では、永年小学校の教師として先進的な教育思想を实践され教育界のみならず、医療、福祉関係者からも高い評価を受けられているいしかわ県民教育文化センター所長金森俊朗氏から「生かされているいのち・存在を互いに活かすには」のテーマでご講演いただきました。

## 第63回石川県身体障害者福祉大会

平成29年11月12日(日)川北町総合体育館において標記大会が開催され、石川県内の身体障害者及び関係者が集いました。式典では表彰式が行われ、石川県知事表彰並びに石川県身体障害者団体連合会会長表彰として42名の方が授与され、能登町より次の方々が受賞されました。

<石川県知事表彰> 援護功労者 清田 美子(宇出津)

<石川県身体障害者団体連合会会長表彰> 援護功労者 道下 澄子(寺分)

## 石川県遺族連合会 理事長表彰

平成29年12月13日(水)石川県護国神社において石川県遺族連合会創立70周年記念式典が開催され、長年にわたり遺族の福祉向上に尽力された方々に県遺族連合会理事長表彰が授与され、能登町からは次の方が受賞されました。

三矢 啓次 吉田 源兵衛

## 民生委員制度創設100周年記念・石川県大会

平成29年で民生委員制度創設100周年を迎え、今後の社会福祉をより推進するために民生委員制度創設100周年記念・石川県大会が開催されました。

大会では、県知事特別表彰、スローガン作品表彰等が行われました。スローガン作品表彰には、宝達志水町民生委員児童委員協議会の「助け合う 心でつなごう 地域の未来」が最優秀賞に選ばれました。

記念講演として、民生委員児童委員活動「過去100年の歩み」と「未来に向かって」と題し、神奈川県立保健福祉大学名誉教授 河 幹夫氏による講演が行われました。

日時 平成29年11月8日(水)  
場所 石川県立音楽堂



## 柳田小学校ボランティア体験講座

社会福祉への理解と関心を深めるため、柳田小学校でボランティア体験講座が行われ、4年生14人が参加しました。

車イス体験では、2人ペアになり、車イスを押す役・乗る役を交互に行いました。また、障害物がある場合や登り坂の押し方を学びました。

点字体験では、点字の仕組みや表現方法を学んだ後、実際の点字器を使い、自分の名前などを点字で打つ練習を行いました。

日時 平成29年11月27日(月)  
場所 柳田小学校



## 能都支部老連フェスティバル

平成29年12月3日(日)コンセルのと多目的ホールにおいて能登町老人クラブ連合会能都支部の生きがい活動推進事業の一環として「能都支部老連フェスティバル」が開催されました。例年行われている「老人余技バザー」と会員による「のど自慢大会」という内容で、200人以上の来場者で賑わいました。

バザーでは、日用品や野菜、個別の老人クラブで「まつたけご飯」に「五目めし」「おはぎ」「餅」等、ほとんどが売り切れという繁盛ぶりでした。

のど自慢大会では、出場者の方々は、各单位クラブの代表で歌うということもあってか緊張でいっぱいという感じでしたが、日頃のカラオケの成果がでたのか、みなさん素晴らしい歌唱力でした。

結果は、

最優秀賞	中町 勝男	小棚木クラブ
優秀賞	前田 利夫	二子山クラブ
優秀賞	福島 谷雄	鵜川伸生会
審査員長特別賞	宮森 和男	新村万寿会
審査員長特別賞	山岸 邦彦	瑞穂寿会
審査員長特別賞	大熊 みつ子	桜寿会

以上の方々でした。



## 第4回能登町老人クラブ連合会スカットボール大会

平成29年12月15日(金)内浦福祉センター1階集会場で開催され、19チーム(95名)が参加しました。

参加者は、他のクラブ会員との交流や親睦を深めながら、スカットボール大会を楽しみました。

結果については次の通りでした。

- 第1位 城山B
- 第2位 城山A
- 第3位 白山クラブB

### 能登町老人クラブに入会しませんか？

会員の皆さんからは、

- ◎友だちが増えた。
- ◎健康の保持や増進になった。
- ◎たくさんの行事があって楽しい。
- ◎地域の活動に貢献できて充実感がある。

などの声を多くいただいています。



60歳以上の方なら、どなたでも参加できますのでクラブに参加して、仲間と一緒に楽しい充実した日々を過してみませんか？

(問い合わせ先) 能登町老人クラブ連合会(能登町社会福祉協議会内)  
電話 72-2322

## 家族介護教室

1月16日(火)に国民宿舎能登やなぎだ荘で家族介護教室が開催されました。

午前中は「治友会」の踊りと「日和会」の寸劇を披露して頂きました。「治友会」の皆さんには、しなやかな踊りや雄々しい踊りなどを披露していただき、「日和会」の皆さんには、「お寺参りにいかんかいね」と題した寸劇を上演していただきました。一人で何役も演じながら、二組の家族の日常の会話やお婆ちゃん同士の掛け合いが、とても楽しく笑いがたえない内容で、参加された介護者の皆さんに大変喜んでいただきました。

午後からは今年の干支(戌)の置物を作りました。少し作業が難しく時間がかかりましたが、作品の出来映えに皆さんはとても満足そうでした。

今年度の家族介護教室も2月の開催で最後になります。来年度も皆様が楽しく参加できるような内容で計画していきたいと思っておりますので、介護者の皆さんのご参加をお待ちしております。



## ミニ盆栽講座 (高齢者生きがい活動支援事業教養講座)

日時 平成29年12月20日(水)・平成30年1月17日(水)  
場所 老人福祉センター笹ゆり荘

おおむね60歳以上の方を対象に、家の中でも鑑賞できる「ミニ盆栽」の講座を開催しました。

講師の大路篤夫さんは植木の特性や剪定方法などを丁寧に指導してくださいました。

今回は1回目か梅で2回目か松と縁起の良い植木に挑戦しました。参加者は「始めは盆栽のことなど何も分からなかったが、やっていくうちに盆栽の魅力が分かってきた」と笑顔で話していました。



## 地域支え合い推進協議体委員研修会

平成 28 年度から能登町全域の福祉課題を話し合う、第一層地域支え合い協議体委員会と 15 公民館区毎で話し合う第二層地域支え合い推進協議体委員会を開催しており、住み慣れた地域で安心して暮らし続けるための地域づくりについて話し合いを進めています。

平成 29 年 12 月 8 日(金)に能都社会福祉会館で、地域支え合い推進協議体委員が一堂に会して、「認知症の方を支える地域づくり」と題して研修会が開催されました。

第一部として老人保健ビジター会の皆さんに「認知症の方を地域で支えよう」という演目で寸劇をしていただき、第二部では、宙メンタルクリニック院長の西村正史先生を講師に講演をしていただきました。どちらの内容も大変わかり易かったというご意見をいただき、認知症に関する理解が深められ、有意義な研修会になりました。



## ～お知らせ～

### ■登録ヘルパー募集■

**募集人員** 1～2名程度

**資格** 介護福祉士若しくは、介護職員初任者研修修了者(ヘルパー 2 級以上の有資格者)  
普通自動車免許(AT 限定可)

**申し込み・お問い合わせ先**

能登町社会福祉協議会ヘルパーステーション

電話 62-0602 担当：宮田、馬場

能登町崎山1丁目1番地 崎山山村開発センター内



ホームヘルパーの仕事は、高齢者等のお宅を訪問して食事や排せつ、入浴の介助などの「身体介護」や掃除、洗濯、食事の調理、買い物などの「生活援助」を行うサービスです。

## ご寄付ありがとうございました

社会福祉事業に役立ててほしいと次のとおりご寄付がありました。温かいお気持ち、心より感謝申し上げます。

### 寄付者ご芳名(平成29年9月1日～平成30年1月31日まで)

(順不同・敬称略)

氏名	住所	金額(円)	氏名	住所	金額(円)	氏名	住所	金額(円)
社)珠洲建設業協会	飯田町	15,000	濱上 辰廣	松波	100,000	内浦町農業協同組合	松波	16,191
仲谷 泰佳	時長	150,000	石場 博之	小木	100,000	労金珠洲支店地域推進委員会 ライフサポートセンター	飯田町	10,000
福池 和廣	天坂	100,000	のとカラオケ愛好会	柿生	58,983	桑名 雅之	小木	100,000
久保 献令	七見	100,000	寅松 吉孝	小木	100,000	宇出津仏教会	宇出津	30,000
匿名		20,000	瀬戸 郁	曾又	100,000	宮崎 徹	小木	300,000
打合 功	上町	100,000	能登町グラウンドゴルフ協会	石井	24,316	南山 幸男	布浦	100,000
水島 力正	姫	100,000	橋谷 喜三郎	姫	100,000	浜野 弘	小木	100,000
中谷 栄美子	柳田	100,000	能登町グラウンドゴルフ協会柳田支部	石井	6,800	川島 洋	宇出津山分	100,000
坂東 裕	小木	100,000	匿名		4,648			
時長 泰美	崎山	100,000	宇出津地区婦人会	宇出津	10,000			

皆様からのご寄付は、福祉事業に活用するため半分以上を福祉基金に積み立てて、そのほか地域福祉活動等の事業に有効活用させて頂いております。

## 弁護士無料法律相談のご案内

弁護士による無料相談を開催します。各回1人30分以内で4人まで受付します。(要予約)

予約電話 72-2322 社会福祉協議会本所まで

相談日時	会場
平成30年6月8日(金) 13時30分～15時30分	老人福祉センター 笹ゆり荘
平成30年8月10日(金) 13時30分～15時30分	能登町役場 小木支所
平成30年12月14日(金) 13時30分～15時30分	老人福祉センター 笹ゆり荘
平成31年2月7日(木) 13時30分～15時30分	能登町役場 小木支所

## 心配ごと相談所

### 内浦地区

- 毎月10日 13:30～15:30  
場所 内浦福祉センター(4月～内浦庁舎)
- 毎月20日 13:30～15:30  
場所 小木活性化センター  
※土日祝祭日の場合は翌日になります。

### 能都地区

- 毎月第2・第4水曜日 10:00～12:00  
場所 能都社会福祉会館  
※土日祝祭日の場合はお休みになります。  
※鶴川公民館での心配ごと相談は下記日程で予定しています。  
平成30年4月25日(水)  
平成30年10月24日(水)  
平成31年2月27日(水)

### 柳田地区

- 毎月第2・第4火曜日 10:00～12:00  
場所 笹ゆり荘  
※祝祭日の場合はお休みになります。

上記以外で介護・福祉に関する相談は随時職員で対応いたします。

## 【平成30年度ボランティア活動保険の受付開始】

能登町社会福祉協議会では能登町内でボランティア活動をする個人・団体の方に、活動中のケガや賠償責任を補償するためにボランティア保険への加入を勧めています。

ボランティア保険に加入すると・・・

- 自宅から活動場所への往復途上や活動のための学習会・会議などの事故も補償
- ボランティア自身の食中毒や感染症も補償
- 保険料補助有り
- 補償期間 平成30年4月1日(中途加入の場合は社協受付日の翌日)から平成31年3月31日まで

※4月1日から活動される方は3月中に受付を済ませてください

(受付・お問い合わせ)

能登町社会福祉協議会本所・各支所



## クイズ

Q.のと鉄道能登線が廃止になった年は何年でしょうか？

- ① 2005年 ② 2007年 ③ 2009年

### 【応募方法】

郵便はがきに住所・氏名・年齢・答えを明記の上、能登町社会福祉協議会(松波)まで郵送して下さい。なお、当選者の発表は商品の発送をもって代えさせていただきます。

締切：平成30年3月31日(土)必着

なお、クイズの正解は社協ホームページ及び次号のふくしだよりに掲載いたします。

前号のクイズの答えは「① 273.27km」でした。



# ～ねんねのひろば～

おなまえ **おうさか とうま**  
**逢坂 斗真** (男の子)

じゅうしょ **能登町字崎山**

おたんじょうび **平成29年7月15日**

## 家族からのメッセージ

兄姉に可愛がられ、毎日笑顔いっぱいです。  
強くて優しい男の子になってね。



おなまえ **はしもと かいり**  
**橋本 湊** (女の子)

じゅうしょ **能登町字小木**

おたんじょうび **平成28年11月16日**

## 家族からのメッセージ

三姉妹の末っ子としてお姉ちゃんに負けず劣らず毎日やんちゃに遊びまわってスクスク成長しています。今後も元気に育って下さい。

# ～福祉ボーイ&ガール～

名前 **新谷 直子** (しんたに なおこ)

事業所 **社会福祉法人 多花楽会**

Q. 仕事の内容は? **訪問介護**

Q. 趣味は? **食べること・読書**

Q. この仕事をしていてよかったなと思うときは?

いつもです。(ウソじゃないですよ…) あとヘルパー職は、1人の方に集中して仕事ができるので良かったです。

Q. 今後の目標は?

今年よく聞く話ですが…

「敬天愛人」の精神で頑張ることです。



<上司からのコメント>利用者からは、明るくていつも笑顔で勤勉だと聞いております。  
今後もさらなる活躍を期待しています。

## 応募

赤ちゃんの写真を募集しています。対象は能登町に住民票がある赤ちゃん(概ね1歳まで)です。  
福祉ボーイ&ガールも合わせて募集します。ご希望の方は能登町社会福祉協議会本所・各支所まで。