

ふくしだより のと



毎週木曜日 10:00~12:00
老人福祉センター 笹ゆり荘で「おしゃべりカフェ」
を開設しております。ぜひお気軽にお立ち下さい。



目次

- 平成30年度能登町社会福祉協議会
事業計画・収支計画
- ご寄付ありがとうございました
- できごと
- お知らせ
- ねんねのひろば

目が見えない方で広報紙の文字が見えない方は、音声テープ
をお貸しいたしますので社会福祉協議会までご連絡下さい。

社会福祉 能登町社会福祉協議会

法人
〒927-0602 石川県鳳珠郡能登町字松波 13 字 77 番地
TEL (0768) 72-2322 FAX (0768) 72-2310
能都支所 能登町字宇出津ウ字 10 番地の 1
TEL (0768) 62-3562 FAX (0768) 62-3562
柳田支所 能登町字柳田梅部 198 番地
TEL (0768) 76-0088 FAX (0768) 76-1202
ホームページ <http://www.noto-shakyo.jp/>

■この広報誌は、社会福祉協議会会費及び共同募金の
一部を使用して作成しています。

《基本方針》

少子高齢社会が進行し、支援を必要とするひとり暮らしや認知症高齢者の増加、地域社会の連帯感の希薄化による孤立死など、家庭や地域が抱える課題も多様化し、家族の絆、住民同士の支え合いの大切さが問われています。

このような状況のもと、社会福祉協議会は、地域福祉活動の主たる担い手として福祉課題に積極的に対応するため、地域住民、民生委員・児童委員、社会福祉関係者、ボランティア、行政など多くの皆様に参加・協力していただけるよう、能登町地域福祉活動計画に基づいた、「誰もが安心して暮らせる福祉のまちづくり」の実現をめざし、地域福祉の充実、向上に努めます。

《重点目標》

1. 運営の透明性確保並びに組織経営のガバナンスの強化
2. 能登町地域福祉活動計画の推進
3. 生活支援体制整備事業の推進
4. 福祉サービス利用支援事業の推進

《事業項目》

1. 法人運営事業

- (1) 会の運営
- (2) 財政基盤及び管理の強化
- (3) 福祉サービスに関する苦情解決体制の整備

2. 地域福祉活動事業

- (1) 福祉相談事業
 - ① 心配ごと相談所事業
 - ② 弁護士無料法律相談事業
- (2) 地域活動支援事業
 - ① 地域ぐるみ福祉活動推進事業
 - ② 地域支え合い活動支援事業
 - ③ 地域福祉推進員設置事業
- (3) 子育て支援事業
 - ① 就学児童祝い品支給事業
 - ② 子育て必需品支給事業
 - ③ 学童クラブ交流事業
- (4) 高齢者支援事業
 - ① 給食サービス事業
 - ② ひとり暮らし高齢者のつどい
 - ③ ふれあいサロン事業
- (5) 要援護者支援事業
 - ① 福祉用具貸与事業
 - ② 民生金庫貸付事業
 - ③ 生活福祉資金貸付事業(県社協受託事業)
 - ④ 福祉サービス利用支援事業(県社協受託事業)新規

3. 介護保険事業

- (1) 介護給付事業(要介護1～5)
 - ① 居宅介護支援事業(ケアマネジメント)
 - ② 訪問介護事業(ホームヘルプ)
 - ③ 通所介護事業(デイサービス)
- (2) 地域支援事業(介護予防・日常生活支援総合事業)(要支援1～2 それ以外の者)
 - ① 介護予防支援事業(ケアマネジメント)
 - ② 介護予防いきいきヘルプサービス
 - ③ 介護予防いきいきデイサービス事業(包括的支援事業)
 - ① 地域包括支援センター
 - ② 生活支援サービスの体制整備事業

4. 障害福祉サービス事業

- (1) 居宅介護等(ホームヘルプ)
- (2) 相談支援事業

5. 受託事業

- (1) 家族介護教室事業
- (2) 配食サービス事業
- (3) 学童クラブ事業(ささゆり学童クラブ)

6. 指定管理事業

指定期間 平成29年4月1日～平成34年3月31日

- (1) 小木デイサービスセンター
- (2) 介護予防いきいきデイサービスセンター
- (3) 老人憩の家 たなぎ荘
- (4) 老人福祉センター 笹ゆり荘・山せみ荘

7. ボランティア活動事業

- (1) ボランティア活動団体の助成と支援(県、社協)
- (2) ボランティア協力校へ助成と支援(県、社協)
- (3) ジュニアボランティア活動事業
- (4) ボランティア連絡会の支援
- (5) 傾聴ボランティアの会への支援

8. 共同募金事業

9. 広報、啓発活動事業

- (1) 第10回能登町社会福祉大会の開催
- (2) ふくしだよりのとの発行
- (3) ホームページによる社会福祉協議会の活動や福祉情報の提供
- (4) 県社会福祉大会並びに県・関係機関が開催する研修会等への参加

10. 福祉団体の活動支援

能登町民生児童委員協議会
能登町老人クラブ連合会
能登町身体障害者福祉協会
能登町遺族連合会
能登町母子寡婦福祉協会
石川県共同募金会能登町共同募金委員会
日本赤十字社石川県支部能登町分区
能登町赤十字奉仕団

平成30年度 能登町社会福祉協議会 収支予算

(単位：千円)

収入の部		支出の部	
会費収入	2,400	人件費支出	168,028
分担金収入	130	事業費支出	47,134
寄付金収入	5,000	事務費支出	4,764
経常経費補助金収入	45,375	貸付事業等支出	100
受託金収入	60,789	助成金支出	3,224
貸付事業収入	100	負担金支出	310
事業収入	8,077	固定資産取得支出	270
負担金収入	450	積立資産支出	5,000
介護保険事業収入	62,643	拠点区分間繰入金支出	9,045
障害福祉サービス事業等収入	17,769	サービス区分間繰入金支出	0
受取利息配当金収入	42	予備費	1,642
その他の収入	25		
積立資産取崩収入	27,672	支 出 計	239,517
拠点区分間繰入金収入	9,045		
		収 入 金 額	239,517
		支 出 金 額	239,517
収 入 計	239,517	収 支 差 額	0

~~~ご寄付ありがとうございました~~~

社会福祉事業に役立ててほしいと次のとおりご寄付がありました。

温かいお気持ち、心より感謝申し上げます。

寄付者ご芳名 (平成30年2月1日～平成30年5月31日まで)

(順不同・敬称略)

| 氏 名                      | 住 所 | 金額(円)     | 氏 名                 | 住 所 | 金額(円)   | 氏 名    | 住 所 | 金額(円)   |
|--------------------------|-----|-----------|---------------------|-----|---------|--------|-----|---------|
| 大乘寺寒修行講中                 | 宇出津 | 30,000    | 鳳珠郡カラオケの集い<br>実行委員会 | 穴水町 | 25,000  | 井口 隆彦  | 柳田  | 100,000 |
| 妙栄寺寒修行講中                 | 波並  | 10,000    | (株)JCM              | 東京都 | 35,266  | 中島 眞司  | 国重  | 100,000 |
| 高野山金剛流御詠歌<br>法華寺、長福寺、平等寺 | 柳田  | 50,000    | 宮崎 政宏               | 小木  | 300,000 | 畑下 和子  | 姫   | 車イス2台   |
| 元 勇一                     | 小垣  | 100,000   | 花棚 弘美               | 小木  | 100,000 | 向井 和彦  | 布浦  | 100,000 |
| 白丸公民館まつり<br>実行委員会        | 白丸  | 29,601    | 岩崎 弘之               | 小木  | 100,000 | 芳野 登   | 小木  | 100,000 |
| 花尾 正人                    | 真脇  | 100,000   | 藤原 善雄               | 布浦  | 100,000 | 吉田 初男  | 小木  | 100,000 |
| 石川県信用金庫協会                | 金沢市 | 1,100,000 | 東山 勝征               | 小木  | 100,000 | 瀧田 喜久男 | 布浦  | 100,000 |



石川県信用金庫協会様のご寄付で、  
車輛を購入させていただきました。



# できごと

平成30年4月28日(土)小木デイサービスセンターの利用者の皆さんで『秋吉菜の花街道』へ行ってきました。畑一面に広がる菜の花が作り出す黄色一色の美しい景色に、利用者の皆さんの笑顔も満開でした。



平成30年2月27日(火)小木デイサービスセンターでは、石川県漁業共同組合小木支所所属のインドネシア漁業実習生で構成されているバンドグループ『チュミボーイズ』の皆さんによる慰問がありました。

インドネシアや日本の曲を演奏され、利用者の皆さんと交流されました。

\*チュミとは、インドネシア語で『イカ』のこと。



## ◆第18回石川県障害者スポーツ大会◆

平成30年5月27日(日)金沢市の西部緑地公園陸上競技場にて開催され、能登町身体障害者福祉協会より9人が参加し、ソフトボール投げ、ビーンバグ投げ、フライングディスクの競技に出場しました。参加者の皆さんは、他の参加者と親睦を深めながらスポーツ大会を楽しみました。



### 《 会員募集 》

能登町身体障害者福祉協会では、会員相互の連携を強化し、身体障害者に対する福祉の増進を図ることを目的として活動をしています。

事業内容は、県事業の参加、温泉療養等の交流活動を行っています。 会費(年間) 1,000円

詳細については、能登町社会福祉協議会 72-2322 までお問い合わせください。

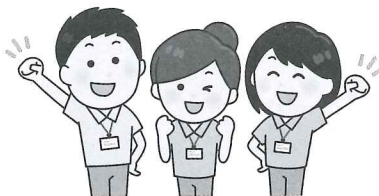

## ◆能登町老人クラブ連合会総会及び会長表彰式◆

平成30年5月30日(水)国民宿舎能登うしつ荘にて、能登町老人クラブ連合会総会及び会長表彰式が行われました。最初に、長年老人クラブ活動に貢献された単位老人クラブ役員・会員の方々に対する会長表彰式が行われ、下記の方々表彰されました。

総会では、平成29年度事業報告及び決算が承認され、次に役員改選が行われました。

会長に大谷内義一さん(再任)、副会長に上野耕平さん(再任)と才門治三さん(新任)が承認されました。

その後に、平成30年度事業計画(案)及び予算(案)について承認され、午後からは、能登町出前講座の「能登町創生総合戦略について」研修会を行いました。

### 平成30年度能登町老人クラブ連合会 会長表彰

#### (1)優良老人クラブ(1クラブ)

鹿明会老人クラブ

#### (2)優良役員表彰(12人)

鹿明会老人クラブ 本谷 正藏 石坂 和枝、上町老人クラブ 上野 一枝

齊和長寿会 山本 庄造、巢ヶ前老人クラブ 森川 まき 馬場 ちさの 八田 香代子

寺谷 ミエ子、松波高砂会 中辻 満智子、不動寺長寿会 升谷 正一 森下 芳子

宮地老人会 岩谷 勇吉

#### (3)優良会員表彰(19人)

城山老人クラブ 渋田 弘一 森 みさの 広橋 喜美子 森田 幸一 澁田 信子

中屋 ふ志 廣橋 トミ子 立岩 なつ子 綱屋 すゞ子 上 キヨ子

岩井戸寿会 池田 幸 中齊 重雄 花井 いすゐ、千鶴会 押上 美奈子

小棚木クラブ 前田 清、桜寿会 尾山 美智子

姫長生会 橋谷 文子 向 三四の 竹川 すぎ

(順不同・敬称略)

## 能登町老人クラブ連合会 能都支部 「健康ウォーキング事業」

日時 平成30年5月27日(日)～28日(月)

場所 京都府 宮津市、舞鶴市

能登町老連能都支部の健康ウォーキング事業を1泊2日の研修旅行として、京都府宮津市にて、約3.8キロある天橋立を1時間ほどかけてウォークしてきました。

天候もよくウォーキングには最適で、参加者の皆さんは元気よく渡りきったあと、各々ケーブルカーやリフトで傘松公園に登り、自分たちの歩いてきた景観を十二分に満喫されました。



## 老人クラブに入会しませんか?

会員の皆さんからは、

- ◎ 友だちが増えた。
- ◎ 健康の保持や増進になった。
- ◎ たくさんの行事があって楽しい。
- ◎ 地域の活動に貢献できて充実感がある。

などの声を多くいただいています。

60歳以上の方なら、どなたでも参加できますので、クラブに参加して、仲間と一緒に楽しい充実した日々を過ごしてみませんか?



問い合わせ先  
能登町老人クラブ連合会  
(能登町社会福祉協議会内)  
電話 72-2322

## 広がれ 地域支え合い活動

社会福祉協議会は、地域住民の相互の支え合い活動を進めるため、ボランティアグループを募集しています。地域支え合い活動とは、区・町内会ごとに生活支援や見守り、声かけ等を行います。現在、能登町では25町内会にグループが設置され、支え合い活動しています。

### 生活支援とは？

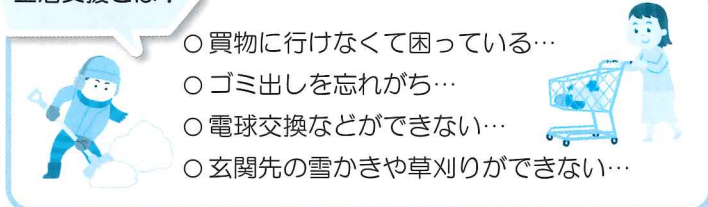

- 買物に行けなくて困っている…
- ゴミ出しを忘れがち…
- 電球交換などができない…
- 玄関先の雪かきや草刈りができない…

地域で日常生活に困っている人の手助けをする活動を応援しています。

町内会の世帯数に応じた活動費を助成しています。詳しく知りたい方は、お気軽に能登町社会福祉協議会事務局までご連絡下さい。

## ボランティアグループ募集中



～みんなで支え合い、安心して暮らせる地域づくりをめざして～

### ◆傾聴ボランティア養成講座の受講者募集◆

日時 7月11日(水) 13:00～16:30

場所 能登町役場 能都庁舎3階研修室

講義 「傾聴ボランティア養成講座  
～心に寄り添う聴き手として～」

指導 坂尻 他津子氏  
(財団法人メンタルケア協会 指導精神対話士)

実習 7月中旬に1日(9:30～15:00) 実施予定

申込先 能登町地域包括支援センター  
TEL 72-2513 FAX 72-8002

締切 7月4日(水)

### 「能登町傾聴ボランティアの会」って何をするの？

みなさん「傾聴(けいちよう)」活動をご存知ですか？傾聴とは、相手の心に寄り添いながら、話に耳を傾けて聴くことを「傾聴」といいます。

私たち「能登町傾聴ボランティアの会」では、町内の高齢者宅、または施設等へ訪問し、会話を通じて心豊かに高齢者の生活を支援するとともに見守り活動を行っています。

「誰かに話を聞いてもらいたいな…」「見守りしてほしいな…」など、訪問を望まれる方は、下記事務局までご連絡下さい。また一緒に傾聴活動を協力していただけるボランティアさんも募集しております。興味ある方、また活動に関することはお問合せ下さい。

能登町社会福祉協議会柳田支所(笹ゆり荘内)  
TEL 76-0088 FAX 76-1202

### ◆能登町母子寡婦福祉協会に加入しませんか？◆

会員の親睦と母子及び寡婦の福祉向上を目的に組織した団体です。子育てについての情報交換、親子のふれあい交流会、子育て教養講座などを開催しています。活動内容として施設見学(8月19日)、ディズニーランド(9月29・30日)、クッキング、クリスマスの集いなどの活動を予定しています。(会費 年間 1,000円)

- 能登町母子寡婦福祉協会へのご相談は、能登町社会福祉協議会(柳田支所 76-0088)までご連絡ください。



### ◆家族介護教室参加者募集のご案内◆

要介護1～5、要支援1・2の方を在宅で介護されているご家族の方を対象に家族介護教室を開催しています。参加を希望される方は、能登町社会福祉協議会 柳田支所(Tel76-0088)までご連絡ください。

## 弁護士無料法律相談のご案内

弁護士による無料相談を開催します。各回1人30分以内で4人まで受け付けます。(要予約)

予約電話 72-2322 社会福祉協議会本所まで

| 相談日時                         | 会場            |
|------------------------------|---------------|
| 平成30年8月10日(金) 13時30分～15時30分  | 能登町役場 小木支所    |
| 平成30年12月14日(金) 13時30分～15時30分 | 老人福祉センター 笹ゆり荘 |
| 平成31年2月7日(木) 13時30分～15時30分   | 能登町役場 小木支所    |

## 心配ごと相談所

### 内浦地区

●毎月10日 13:30～15:30  
場所 内浦庁舎 2階相談室

●毎月20日 13:30～15:30  
場所 小木活性化センター  
※土日祝祭日の場合は翌日になります。

### 能都地区

●毎月第2・第4水曜日 10:00～12:00  
場所 能都社会福祉会館

※土日祝祭日の場合はお休みになります。  
※鶴川公民館での心配ごと相談は下記日程  
で予定しています。

平成30年10月24日(水)

平成31年2月27日(水)

### 柳田地区

●毎月第2・第4火曜日 10:00～12:00  
場所 笹ゆり荘

※祝祭日の場合はお休みになります。

上記以外で介護・福祉に関する相談は随時職員で対応いたします。

## 今後の行事予定

●内浦地区ひとり暮らし高齢者のつどい  
7月3日(火) やなぎだ荘

●柳田地区ひとり暮らし高齢者のつどい  
7月4日(水) やなぎだ荘

●家族介護教室  
7月20日(金) かほく市 ぶどう狩り  
9月27日(木) 金沢市 コンサート

●石川県戦没者慰霊式  
7月24日(火) 石川総合スポーツセンター

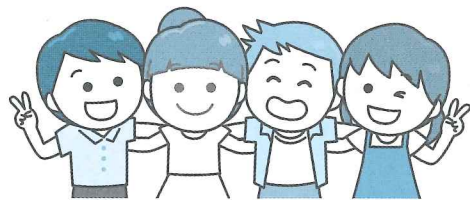

## クイズ

Q.能登町のシンボルの花の名前は次のうちどれでしょうか?

①梅 ②のとキリシマツツジ ③椿

【応募方法】郵便はがきに住所・氏名・年齢・答えを記入の上、能登町社会福祉協議会(松波)まで郵送してください。なお、当選者の発表は商品の発送を持って代えさせていただきます。

締切：平成30年7月31日(火)必着

なお、クイズの正解は社協のホームページ及び次号のふくしだよりに掲載いたします。前号のクイズの答えは「① 2005年」でした。

## 《事務所移転のお知らせ》

内浦福祉センターの建て替え工事の期間中、能登町社会福祉協議会(本所)の事務所は、平成30年7月1日より能登町役場内浦庁舎3階に移転しますのでお知らせします。

# ♥ねんねのひろば♥

応募

赤ちゃんの写真を募集しています。対象は能登町に住民票がある赤ちゃん（概ね1歳まで）です。ご希望の方は能登町社会福祉協議会本所・各支所まで。福祉ボーイ&ガールも合わせて募集します。

おなまえ **山岸 煌**  
じゅうしょ **能登町鮭尾**  
おたんじょうび **平成30年1月2日**

～家族からのメッセージ～

お姉ちゃんとたくさん笑って、たくさん泣いて大きくなってね。  
煌の笑顔が大好きです。



おなまえ **橋本 湊**  
じゅうしょ **能登町字小木**  
おたんじょうび **平成28年11月16日**

～家族からのメッセージ～

よく食べ、よく寝て、じっとしてる事がなくずっと動き回り活発な子です。いつもお姉ちゃんの後ろを追いかけては同じ事をして真似していて可愛らしくおちゃめで我が家のアイドルです。これからも姉妹仲良く元気に成長して行ってね♡



おなまえ **石崎 蘭**  
じゅうしょ **能登町字小木**  
おたんじょうび **平成29年11月13日**

～家族からのメッセージ～

毎日ニコニコとってもかわいいです♡  
すくすく元気に育ってね。

