

ふくしだより のと

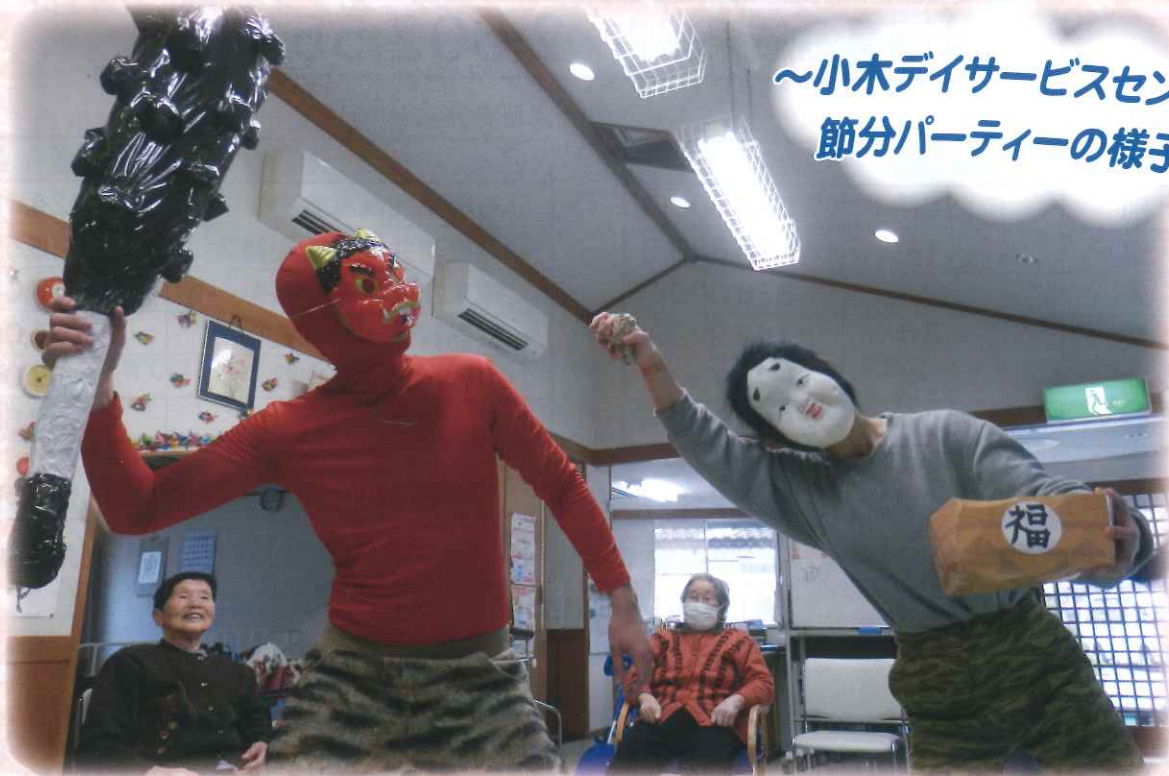

～小木デイサービスセンター
節分パーティーの様子～



目次

- ◎ 赤い羽根共同募金にご協力ありがとうございました
- ◎ 能登町社会福祉大会・石川県社会福祉大会
石川県老人クラブ大会・石川県身体障害者福祉大会
全国社会福祉大会が開催されました
- ◎ できごと
- ◎ ご寄付ありがとうございました
- ◎ お知らせ
- ◎ ねんねのひろば

社会福祉法人 能登町社会福祉協議会

〒927-0602 石川県鳳珠郡能登町字松波 13 字 77 番地
TEL (0768) 72-2322 FAX (0768) 72-2310
能登支所 〒927-0433 能登町字宇出津ウ字10番地の1
TEL (0768) 62-3562 FAX (0768) 62-3562
柳田支所 〒928-0331 能登町字柳田梅部 198 番地
TEL (0768) 76-0088 FAX (0768) 76-1202

ホームページ <http://www.noto-shakyo.jp/>
インスタグラム <http://www.instagram.com/notoshakyo/>

■この広報誌は、社会福祉協議会会費及び共同募金の一部を使用して作成しています。

目が不自由な方で広報紙の文字が見えない方は、音声テープをお貸しいたしますので社会福祉協議会までご連絡下さい。

赤い羽根共同募金にご協力ありがとうございました

昨年の10月1日から12月31日に行われた赤い羽根共同募金運動に、各町会長・町内会長・区長の皆様をはじめ、世帯、街頭、企業、学校、募金箱など、様々な形で募金活動にご協力いただきありがとうございました。

平成30年度に集められた募金は、平成31年度に地域福祉活動費として能登町内の福祉団体等に配分されます。また、歳末たすけあい募金の配分は、能登町内の要介護度4・5の在宅高齢者を介護している世帯に在宅介護用品の購入助成として配分されました。

共同募金結果報告 2,602,554円

<募金内訳>

募金内訳	件数	金額
戸別	5,166件	2,078,600円
街頭	1件	18,866円
法人	38件	336,000円
学校	4件	143,298円
その他	30件	25,790円
合計	5,239件	2,602,554円

<配分方法>

配分先	金額
石川県共同募金会	324,000円
能登町共同募金委員会	1,646,554円
歳末たすけあい事業	450,000円
共同募金運動経費	95,000円
災害準備金拠出額	87,000円
合計	2,602,554円

◆法人募金(企業)にご協力をいただいた事業所のご芳名

(有)能登浄化槽管理センター(宇出津新港)	(有)柳田製網(石井)	大濱自動車サービス(崎山)
(有)ほんま百貨店(柳田)	(株)上野喜八商店(宇出津)	柳田建設(株)(当目)
(株)角田商店(宇出津新)	石田豆腐店(柳田)	河才水産(株)(宇出津新港)
理容 木村(上町)	北川ヒューテック(株)宇出津営業所(宇出津山分)	(有)石岡石油店(市之瀬)
共和電設(矢波)	内浦町農業協同組合(松波)	(有)ケイ・エム・ティ(藤波)
石川県漁業協同組合小木支所(小木)	興信信用金庫(宇出津)	興信工業(株)(時長)
(有)シグマ設計(宇出津)	徳洋水産(有)(小木)	(有)武田測量設計事務所(宇出津)
(株)西中建設(松波)	(有)能都左官(山田)	(有)林鉄工所(小木)
鳳珠電気工事(株)(宇出津山分)	(有)広瀬石油店(小木)	丸建道路(株)能登営業所(波並)
升谷医院(松波)	水上設備(有)(宇出津山分)	山下水産(小木)
(株)三宅配管(宇出津)	(株)芳野経営プロジェクト(小木)	持木メディカルクリニック(宇出津)
小菊(布浦)	山本鉄工所(鷺川)	(株)エム・エヌ・ファッション(小木)
(株)マルガー(瑞穂)	恋路観光バス(有)(松波)	

(順不同・敬称略)

◆募金運動にご協力をいただいた団体

ショッピングタウンアルプ・宇出津小学校・柳田中学校・松波中学校・小木中学校・能登高等学校

(順不同・敬称略)



ご協力くださった皆さん どうもありがとうございました。

第10回能登町社会福祉大会

平成30年10月12日(金) 能都社会福祉会館 4階ホールにおいて町内福祉関係者等約150名が集い能登町社会福祉大会を開催いたしました。式典では永年にわたり社会福祉に功績のあった方々、34名2団体に町社会福祉協議会長より表彰状が授与されました。表彰を受けられたのは、次の方々です。おめでとうございます。

1 社会福祉事業従事者(敬称略)

秋本 かおる 加藤 美也子(石川県鳳寿荘)、石垣 瞳 笹田 啓子(藤波デイサービスセンター)、川端 恵子 辻花 孝子 木戸坂 広子 水本 淳美 田中 昌美 石田 由美子 坂下 たか子 後 英寿 諸角 せつ子 坂口 美佳 形倉 義和 北島 由貴江 新池 まゆみ 東 栄子 坂下 静男(こすもす)、小白 好枝 伊深 寿男(日本海倶楽部)、乙谷 太一郎(多花楽会 居宅介護支援事業所)、坂本 伸互(第二長寿園)、徳田 由貴子(小木こども園)、水口 由紀恵(松波こども園)、山本 葉子(高倉保育所)、一谷 綾香(ひばり保育所)、金森 初枝(柳田保育所)

2 社会福祉事業関係団体役職員(敬称略)

吉倉 満寿江 川崎 ふじゑ(能登町身体障害者福祉協会)、小蔵 久一(能登町遺族連合会)、白坂 秀雄(能登町遺族連合会 内浦遺族会)、石屋敷 枝子(能登町赤十字奉仕団)、竹中 淑子(能登町赤十字奉仕団 内浦地区連絡会)

3 ボランティア活動団体(敬称略)

波並なかよしサロン びなお楽しみ会(高齢者サロン)

また、記念講演では、県内にいくつもの施設を運営されており、能登町においても障害者支援施設 日本海倶楽部のほか、障害者のグループホームを5ヶ所運営されている、社会福祉法人 佛子園理事長 雄谷良成氏から「ごちゃまぜの地域づくり」のテーマでご講演いただきました。

第67回石川県社会福祉大会

平成30年10月30日(火) 石川県地場産業振興センターにおいて県内の社会福祉関係者600名が集い、標記大会が開催され、これまで多年にわたり社会福祉の発展に功績のあった501名52団体に県知事表彰並びに県社会福祉協議会長表彰が授与されました。なお、能登町関係の方は次の方々です。おめでとうございます。

石川県知事表彰(敬称略)

- 1 社会福祉事業従事者 山田 梢恵(第二長寿園デイサービスセンター)
- 2 社会福祉事業関係団体役員等 川上 正宏(能登町社会福祉協議会)
- 3 ボランティア活動者・活動団体 国重ホテル会 さわやか会

石川県社会福祉協議会長表彰(敬称略)

- 1 社会福祉事業従事者
中谷 満恵(第二長寿園)、狭間 映志(デイサービスセンター多花楽)、餅木 絹代(藤波デイサービスセンター)、紙谷 靖博 水上 直彦 大庭 敏代(こすもす)、天吞 幸子(能登町社会福祉協議会ヘルパーステーション)、井上 博友(小木デイサービスセンター)
- 2 社会福祉事業関係団体役員等
吉鎌 武範(能登町社会福祉協議会)
- 3 ボランティア活動者・活動団体
真脇地区お楽しみ会 岩井戸地区お楽しみ会 不動寺地区お楽しみ会 清真わらび会
白丸まんてん食堂 市之瀬お楽しみ会

第58回石川県老人クラブ大会

平成30年10月25日(木) 金沢市歌劇座2階大集会室において標記大会が開催され、石川県老人クラブ連合会会長表彰を次の方々が受賞されました。

大谷内 義一(鹿明会老人クラブ)、上野 耕平(小木老人会九十九クラブ)、小正 勲(不動寺長寿会)、山岸 邦彦(瑞穂寿会)、大熊 みつ子(桜寿会) (敬称略)

第64回石川県身体障害者福祉大会

平成30年11月11日(日) 穴水町キャッスル真名井において標記大会が開催され、石川県知事表彰を援護功労者として道下 澄子さんが受賞されました。

平成30年度全国社会福祉大会

平成30年11月22日(木) 東京都のメルパルクホールにおいて標記大会が開催され、厚生労働大臣表彰を能登町民生委員児童委員の川端 晃さんが受賞されました。

できごと



笹ゆり荘 ミニ盆栽講座

開催日 平成30年9月28日(金)・平成30年11月16日(金)

場 所 老人福祉センター 笹ゆり荘

おおむね60歳以上の方を対象に、家の中でも鑑賞できる「ミニ盆栽」の講座を開催しました。講師の大路篤夫さんは植木の特性や剪定方法などを丁寧に指導してくださいました。今回は1回目が松で2回目がピラカンサの植木に挑戦しました。参加者は「講座では先生がいるから安心やけど、家に持って帰ってからが不安やわ」と笑顔で植木を眺めながら話していました。

能登北部地域ボランティアのつどい

開催日 平成30年11月8日(木)

場 所 能都社会福祉会館 4階ホール

能登北部2市2町のボランティアの皆さん約120人が一堂に会し、「能登北部地域ボランティアのつどい」が開催されました。

能登北部地域ボランティア連絡会 高木米子会長及び持木一茂町長の挨拶の後、「地域支え合いボランティア活動について」と題して、公益財団法人さわやか福祉財団の高橋望氏を講師に講演が行われました。続いて2市2町からそれぞれ活動発表が行われ、能登町からは、「認知症を理解しよう」という演目で能登町老人保健ビジター会の皆さんが寸劇を行い、参加者の皆さんは笑いあり学びありの楽しいひとときを過ごされました。



松波小学校認知症サポーター養成講座

開催日 平成30年11月28日(水)

場 所 松波小学校

松波小学校の6年生18名と一緒に認知症について勉強しました。認知症の種類や症状、対応の仕方など難しい内容でしたが真剣に話を聞いてくれました。

グループワークでは積極的に意見を出し合い発表してくれました。

できごと



能都支部老連フェスティバル

開催日 平成30年12月2日(日)

場 所 能都社会福祉会館 4階ホール

能登町老人クラブ連合会能都支部の生きがい活動推進事業の一環として「能都支部老連フェスティバル」が開催されました。

例年行われている「老人余技バザー」と、会員と憩の家を利用している「のと演芸会フェスティバル」の方との合同の「歌謡ショー」という内容で、300人を超える来場者で賑わいました。

バザーでは、日用品や野菜、個別の老人クラブで「まつたけご飯」「しただめめし」「餅」「暖簾」「縄文土器風の器」等、ほとんどが売り切れという繁盛ぶりでした。

「歌謡ショー」では、参加者の皆さん日頃のカラオケの成果がでたのか、とても素晴らしい歌唱力でした。

第5回能登町老人クラブ連合会 スカットボール大会

開催日 平成30年12月14日(金)

場 所 能都社会福祉会館 4階ホール

能登町老人クラブ連合会スカットボール大会が開催され、26チーム(130名)が参加しました。参加者は、他のクラブ会員との交流や親睦を深めながら、スカットボールを楽しみました。結果については次の通りです。

- 優勝 白菊会
- 準優勝 白山クラブB
- 第3位 松波A



老人クラブに入会しませんか? ❀❀❀

会員の皆さんからは、

- ◎ 友だちが増えた。
 - ◎ 健康の保持や増進になった。
 - ◎ たくさんの行事があって楽しい。
 - ◎ 地域の活動に貢献できて充実感がある。
- などの声を多くいただいています。



60歳以上の方なら、どなたでも参加できますので、クラブに参加して、仲間と一緒に楽しい充実した日々を過ごしてみませんか?

【問い合わせ先】 能登町老人クラブ連合会(能登町社会福祉協議会内) 電話 72-2322

に
つ
い
て



地域支え合い推進協議体委員会研修

開催日 平成30年12月15日(土)

場 所 能都社会福祉会館 4階ホール

能登町全域の福祉課題を話し合う第1層委員と第2層委員の研修会が開催され、約80名の参加がありました。

研修会では、日本赤十字社石川県支部の防災ボランティアリーダーである北村裕一氏による「地域防災について」の講演が行われ、日頃からの防災活動や災害が発生したときの地域としての活動等について学びました。

できごと

いわかがみホッとくつろぎサロン

開催日 平成31年1月9日(水)

場 所 元気の郷 いわかがみ

平成30年11月より「元気の郷 いわかがみ」にていわかがみホッとくつろぎサロンを開いています。

体操をしたり、折り紙での工作、カラオケ、おしゃべり会など笑顔いっぱいであいあいと過ごしています。健康相談や介護に関する相談もできます。いろいろな企画も考えています。どなたでも参加できますのでみなさんお気軽にお越しください。

松波公民館でも月1回「まつなみホッとくつろぎサロン」を開催しています。どなたでも参加できますのでぜひ、一度お越しください。次回は3月26日(火)です。



～社協からのお知らせ～

福祉サービス利用支援事業(日常生活自立支援事業)

高齢者や障がいのある方で日常生活上、次のようなことでお困りではありませんか？

- ・福祉サービスを利用したいが、どうしていいのかわからない。
- ・新聞代やガス代などの日常生活上の支払いや金融機関などのお金の出し入れでいつも困ってしまう。
- ・物忘れなどで通帳や印鑑をなくして困っている。
- ・貯金通帳や年金証書など大事な書類の管理が大変だ。

このようなときに、福祉サービス利用支援事業を利用できます。まずは、能登町社会福祉協議会にお電話ください。



ご寄付ありがとうございました

社会福祉事業に役立ててほしいと次のとおりご寄付がありました。温かいお気持ち、心より感謝申し上げます。

寄付者ご芳名 (平成30年9月1日～平成31年1月31日まで)

(順不同・敬称略)

氏名	住所	金額(円)	氏名	住所	金額(円)	氏名	住所	金額(円)
東 睦子	藤波	100,000	佐伯 裕幸	宇出津	100,000	一般財団法人石川県市町村職員等ライフプラン協会		車イス4台、手首式血圧計1台
坂脇 紀子	松波	20,000	板谷 民子	小木	50,000	宇出津地区婦人会		10,000
山下 正治	東京都	100,000	吉岡 繁	小木	50,000	労金珠洲支店地域推進委員会 ライフサポートセンター		10,000
高 信男	柿生	100,000	見世 勝吉	真脇	100,000	宇出津仏教会		30,000
のとカラオケ愛好会		57,597	堀 久護	松波	100,000	田中 正信	上	200,000
本谷 憲市	真脇	100,000	水上よしえ	曾又	100,000	坂下 茂昭	恋路	100,000
駒寄 隆利	当目	100,000	能登町グラウンドゴルフ協会		19,000	青木 悟	神和住	100,000
新崎 覚史	真脇	100,000	橋本 幸也	上町	100,000	竹尻 育夫	上町	100,000
和田 正司	小木	100,000	上 勝次	鴨川	50,000	出村 秀平	笹川	50,000
大河流 寛椿会		30,000	能登町グラウンドゴルフ協会 柳田支部		7,700	おおぞら農業協同組合	穴水	63,300
能登ごいた保存会		ごいた1セット	皆様からのご寄付は、福祉事業に活用するため半分以上を福祉基金に積み立てて、そのほか地域福祉活動等の事業に有効活用させて頂いております。					

～社協からのお知らせ～

弁護士無料法律相談のご案内

弁護士による無料相談を開催します。各回1人30分以内で4人まで受け付けます。(相談無料・要予約)

予約電話 72-2322 社会福祉協議会本所まで

相談日	会場
2019年6月14(金) 13時30分～15時30分	老人福祉センター 笹ゆり荘
2019年9月13日(金) 13時30分～15時30分	役場内浦庁舎
2019年12月13日(金) 13時30分～15時30分	老人福祉センター 笹ゆり荘
2020年3月13日(金) 13時30分～15時30分	小木活性化センター

心配ごと相談所

内浦地区

●毎月10日 13:30～15:30

場所 内浦庁舎2階 相談室

●毎月20日 13:30～15:30

場所 小木活性化センター

※土日祝祭日の場合は翌日になります。

能都地区

●毎月第2・第4水曜日 10:00～12:00

(来年度は毎月第2・4木曜日に変更になります)

場所 能都社会福祉会館

※土日祝祭日の場合は前日になります。

※鵜川公民館での心配ごと相談は下記日程で予定しています。

2019年4月25日(木)

2019年10月24日(木)

2020年2月27日(木)

柳田地区

●毎月第2・第4火曜日 10:00～12:00

場所 笹ゆり荘

※祝祭日の場合はお休みになります。

上記以外で介護・福祉に関する相談は随時職員で対応いたします。

??クイズ??

Q.輪島市と能登町で伝わる伝統行事「能登のアマメハギ」を含む「来訪神：仮面・仮装の神々」がユネスコ無形文化遺産に登録されました。能登町で2月の節分の夜に鬼の面をつけた子供達が家々を訪れている地区は次のうちどれでしょうか？

①秋吉地区

②上町地区

③宮地地区

【応募方法】

郵便はがきに住所・氏名・年齢・答えを記入の上、能登町社会福祉協議会まで郵送してください。なお、当選者の発表は商品の発送をもって代えさせていただきます。

締切：平成31年3月25日(月) 必着

なお、クイズの正解は社協ホームページ及び次号のふくしだよりに掲載いたします。

前号のクイズの答えは「① 1992」でした。

【平成31年度ボランティア活動保険の受付を開始します】

能登町社会福祉協議会では能登町内でボランティア活動をする個人・団体の方に、活動中のケガや賠償責任を補償するためにボランティア保険への加入を勧めています。

ボランティア保険に加入すると…

○自宅から活動場所への往復途上や活動のための学習会・会議などの事故も補償

○ボランティア自身の食中毒や感染症も補償

○保険料補助有り

○補償期間 2019年4月1日(中途加入の場合は社協受付日の翌日)から2020年3月31日まで

※4月1日から活動される方は3月中に受付を済ませてください

能登町社会福祉協議会本所・各支所



★小木デイサービスセンターよりお知らせ★

小木デイサービスセンターは4月より地域密着型通所介護施設になります。

利用される方が安心と笑顔のあふれるデイサービスセンターにしたいと思っておりますので今後ともよろしくお願いたします。

地域密着型通所介護施設につきまして詳しく知りたい方は小木デイサービスセンターまでお問い合わせください。





～ねんねのひろば～



おなまえ

じゅうしょ

おたんじょうび

家族からメッセージ

とうじ いくと

冬至 郁翔くん(男の子)

能登町字小木

平成 29 年 11 月 15 日

これからもいっぱい笑って
元気に育ってね!



おなまえ

じゅうしょ

おたんじょうび

家族からメッセージ

かとう うた

加藤 詩ちゃん(女の子)

能登町字松波

平成 30 年 8 月 11 日

いつも詩の笑顔に癒されています。
よく笑い、よく寝て、よく泣いて、
すくすく大きくなってね♪



おなまえ

じゅうしょ

おたんじょうび

家族からメッセージ

はぎの れいは

萩野 玲羽ちゃん(女の子)

能登町字小木

平成 30 年 4 月 3 日

我が家のアイドル♡れーちゃんの
笑顔が家族を和ませてくれます☺
これからもみんなに愛されてスク
スク元気に育ってね。

お知らせ!

- 次号から「ねんねのひろば」を改め「のとっこ」を掲載いたします。
対象は能登町に住民票がある0～6歳までの未就学児です。
- 「まごとジジババ」を掲載します。お孫さんと一緒に広報にでませんか？
対象は能登町に住民票があるお孫さんとおじいちゃん、おばあちゃんです。
お孫さんの年齢は何歳でもOKです。
- ご希望の方は能登町社会福祉協議会本所・各支所まで
◎福祉ボーイ&ガールは終了いたします。ありがとうございました。

